



Parte 1



Parte 2



Parte 3



Imm. 27



Imm. 28



Imm. 29



Imm. 30



Imm. 31



Imm. 32



Imm. 34



Imm. 35



Imm. 36

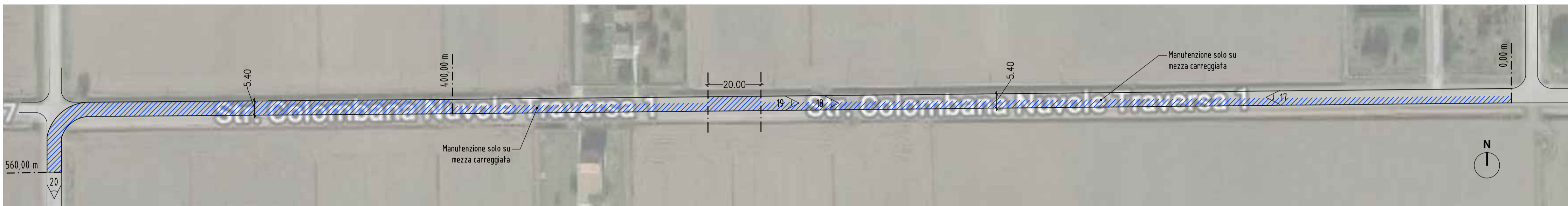

Imm. 20



Imm. 19



Imm. 18



Imm. 17



Imm. 21



Imm. 22



Imm. 23

LEGENDA

- Segno rosso eseguito dal Comune di Jolanda di Savoia per l'individuazione dei tratti di strada danneggiati.
- Tratto stradale rilevato ma non soggetto a riasfaltatura
- SOLUZIONE 1: Rigenerazione in sito con la tecnica dell'emulsione bituminosa modificata di pavimentazione stradale mediante unità articolata computerizzata, composta da stabilizzatrice riciclatrice che esegua in continuo la fresatura dello strato da trattare e la miscelazione dello stesso. Vedere TAV. 04
- SOLUZIONE 2: Rigenerazione in sito con la tecnica della stabilizzazione con impasto di cemento, mediante unità articolata computerizzata, composta da stabilizzatrice riciclatrice che esegua in continuo la fresatura dello strato da trattare e la miscelazione dello stesso con acqua e cemento. Vedere TAV. 04
- SOLUZIONE 3: Semplice ricarica mediante finitrice ad alzo zero per la chiusura degli avvallamenti e buche; successiva stesura di mano d'attacca e asfaltatura finale con l'appetino d'usura. Vedere TAV.04

NOTE
- Tutte le misure vanno verificate in sito prima dell'inizio dei lavori.
- Quote espresse in metri.
- Ogni tratto di intervento prevede operazioni di diserbo e cigliatura dei cigli stradali: Vedere il Computo metrico per le quantità da eseguire.
- Ogni tratto di intervento prevede il ripristino della segnaletica orizzontale dopo l'asfaltatura: Vedere il Computo metrico per le quantità da eseguire.

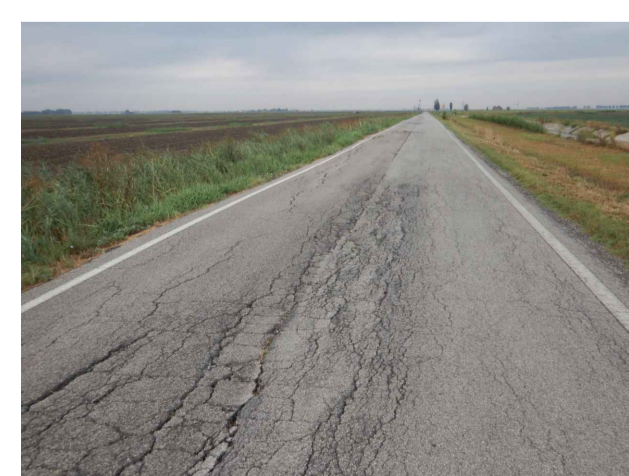
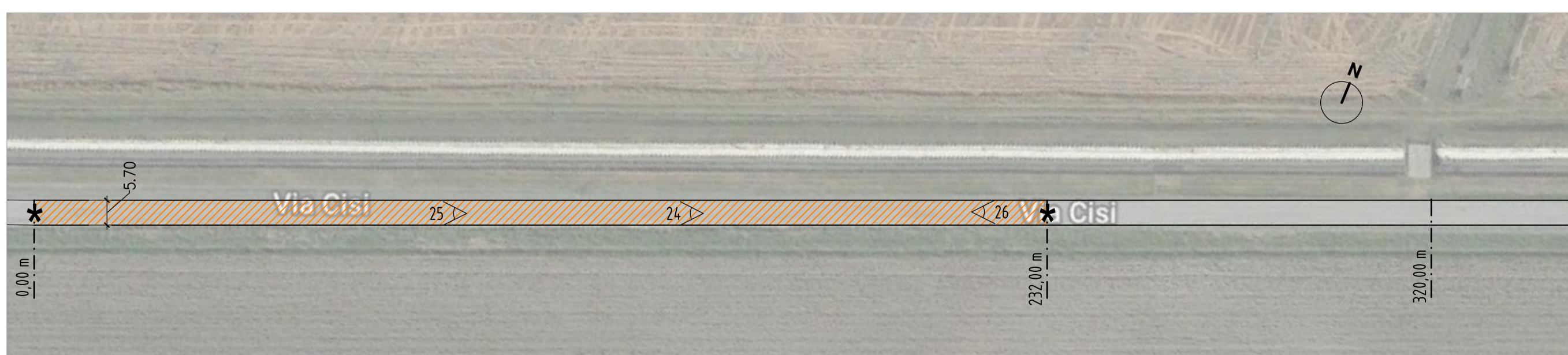

Imm. 24



Imm. 25



Imm. 26

COMUNE DI JOLANDA DI SAVOIA
PROVINCIA DI FERRARA

LAVORI DI MANUTENZIONE STRAORDINARIA DI
STRADE DEL TERRITORIO COMUNALE.
CUP C97H19001510001.

FINANZIATO DALL'UNIONE EUROPEA - NEXT GENERATION EU

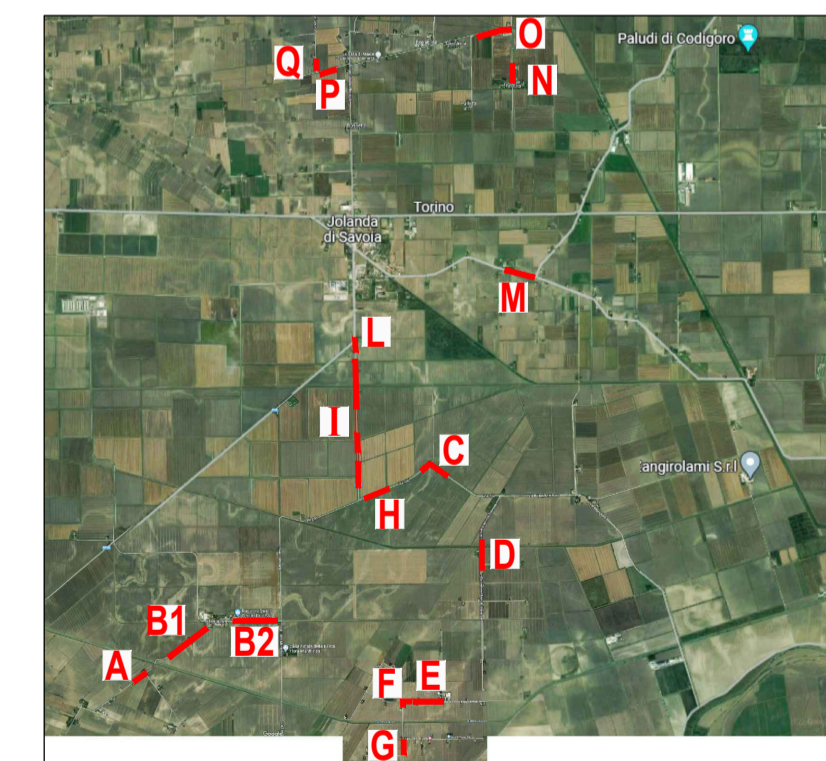

PROGETTO ESECUTIVO		
OGGETTO ELABORATO: INDIVIDUAZIONE TRATTI STRADALI DI INTERVENTO TRATTI: E - F - G - H - I	DATA DI EMISSIONE: AGOSTO 2022	ELABORATO: TAV. 02
	ACQUINTE:	

COMMITTENTE: COMUNE DI JOLANDA DI SAVOIA

PROGETTO: ING. STEFANO BELTRAMI
COLLABORAZIONE: ARCH. MATTEO ACQUILLI

STUDIO DI INGEGNERIA BELTRAMI - C.SO LOMBARDO, 10/17 E 44/2 FERRARA TEL/FAX +39 0532 762992 E MAIL TMC.BELTRAMISTEFANO@LIBERO.IT

FILE: 2022_05_Strada_Jolanda_COCO PIRELLA ARCHIT: 9_2022_388 ELABORATI PROGETTI DAL DIBITTO DI AUTORE